



KARADENİZ
TEKNİK ÜNİVERSİTESİ
MİMARLIK FAKÜLTESİ
ŞEHİR VE BÖLGE
PLANLAMA BÖLÜMÜ

MİM

2013-2014 Akademik Yılı Güz Dönemi
SBP201 Planlama Stüdyosu

PROJE ÖRNEKLERİ

PROJE ÖRNEKLERİ



STÜDYO ÜYELERİ

*Yrd.Doç.Dr. Ersin
TÜRK*

*Öğr. Gör. Dr. Nilgün
KİPER*

*Öğr. Gör. Gökhan
Hüseyin ERKAN*

Merve UĞUR

Pelin AKIN

Elif OFLAS

Merve TÜRKOĞLU

Rezzan KARAOĞLU

Tolga SÖYLEMEZ

Nuri KALYONCU

Oktay ÇABUK

Melis KARAKAN

Burcu ÜNALDIK

Merve SIRTKAYA

Netice DEMİR

Sina ZAKAREYYA

Rümeysa ORHAN

Zehra EMİR

Davut BULUT

Kutay TAŞPINAR

Atai SAMYİBEK UULU

Esen S. MOLLAOĞLU

Özlem KARATAŞ

Sinem KARAHASANOĞLU

İlhan YETİM

Berkan YÜKSELGÜN

Nagihan SEZGİN

Nurcan SERDAR

Dilara KAHRAMAN

Meryem AKKUŞ

Yeliz AKTAŞ

Burcu ÇELİK

Sevda TAŞKİN

Kevser EKİNCİ

Elif ÖZOĞUL

Ebru KÖK

Muharrem KORKUTAN

Deniz KUTLU

Nurgül ÖZTÜRK

Sena ÖZGÜR

Çisel SOLAK

Meliha AKIN

Kevser AKTAŞ

Merve ÖZTÜRK

Ebrar KALAY

Tuğrul İÇMEK

Ayşegül ÇOLAK

Özlem TUNÇ

Damla GİRGEÇ

Muazzez YARAR

Merve ŞAHİN

Şeyma OKCU

Özgür KARABABA

Talha YILMAZER

Mikail KIZILTOPRAK

Yücel ÇAKIR

KTÜ ŞEHİR VE BÖLGE PLANLAMA BÖLÜMÜ 2013-2014 EĞİTİM ÖĞRETİM YILI GÜZ DÖNEMİ 201 PROJESİ YALINCAĞ - KAŞÜSTÜ YERLEŞİLEBİLİRLİK PAFTASI

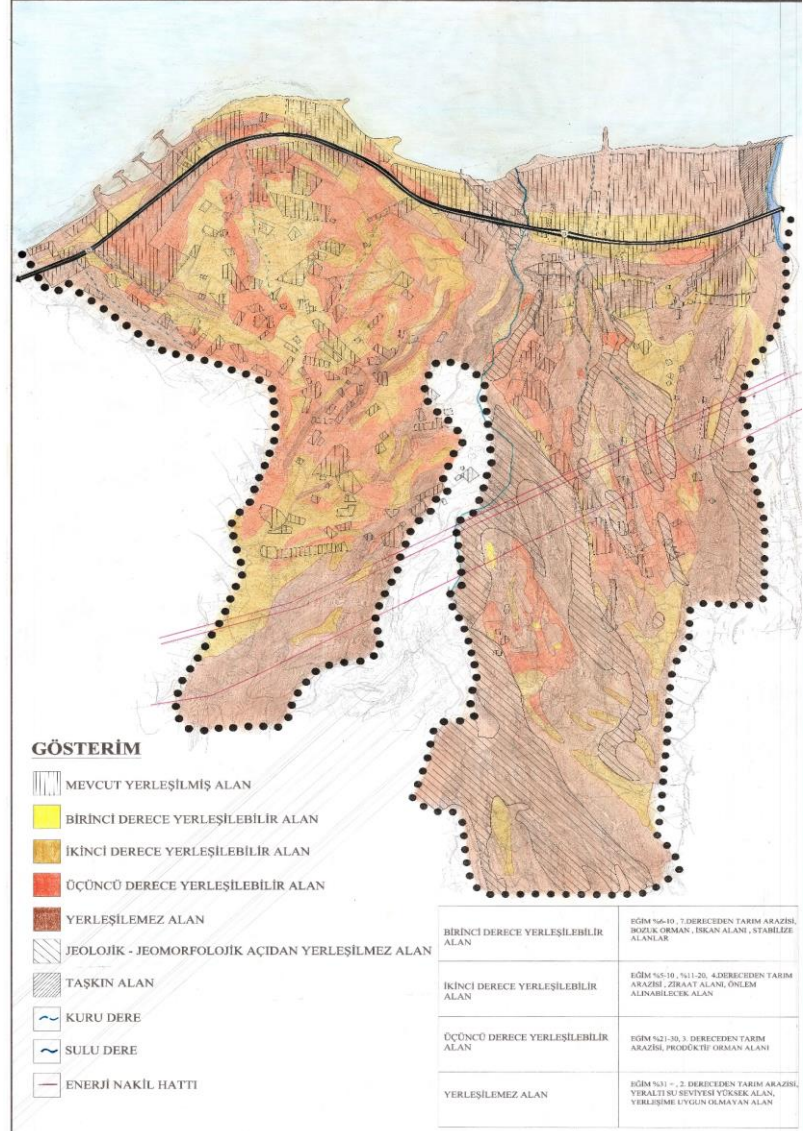

KTÜ ŞEHİR VE BÖLGE PLANLAMA BÖLÜMÜ 2013-2014 EĞİTİM ÖĞRETİM YILI GÜZ DÖNEMİ 201 PROJESİ YALINCAĞ - KAŞÜSTÜ PLANLAMA ÇALIŞMASI

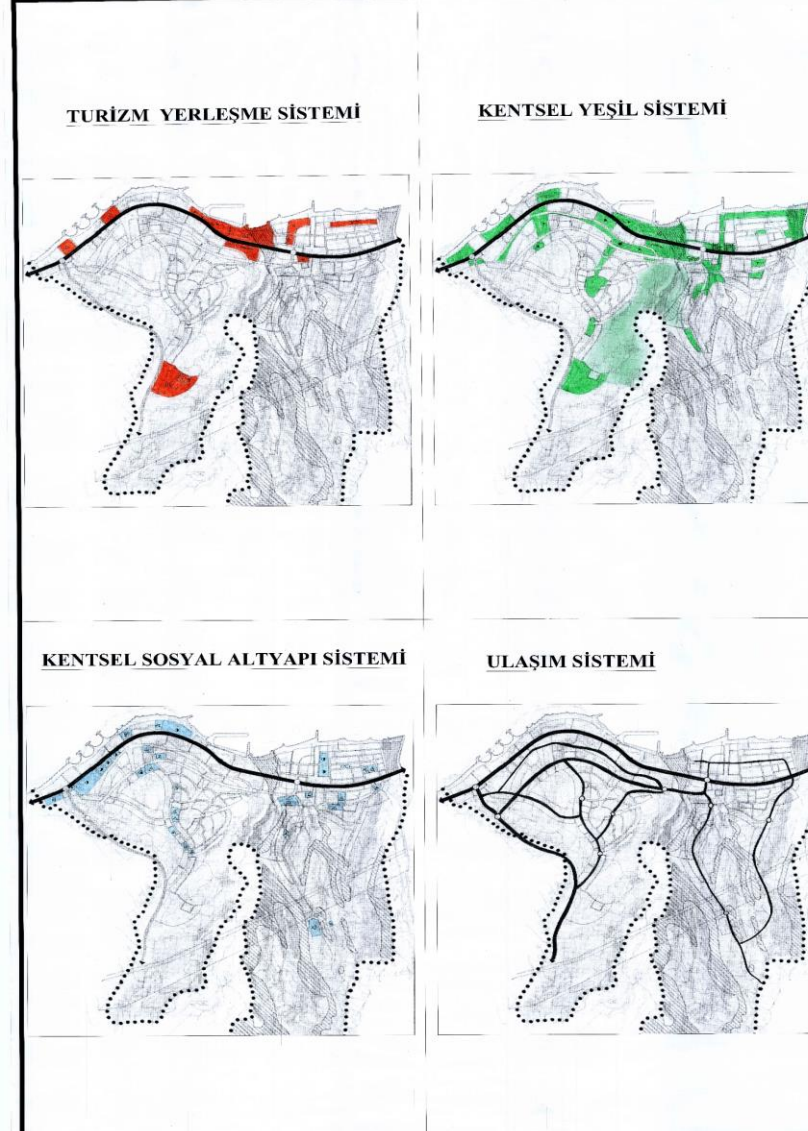

KTÜ ŞEHİR VE BÖLGE PLANLAMA BÖLÜMÜ 2013-2014 EĞİTİM ÖĞRETİM YILI GÜZ DÖNEMİ 201 PROJESİ YALINCAĞ - KAŞÜSTÜ SENTEZ PAFTASI

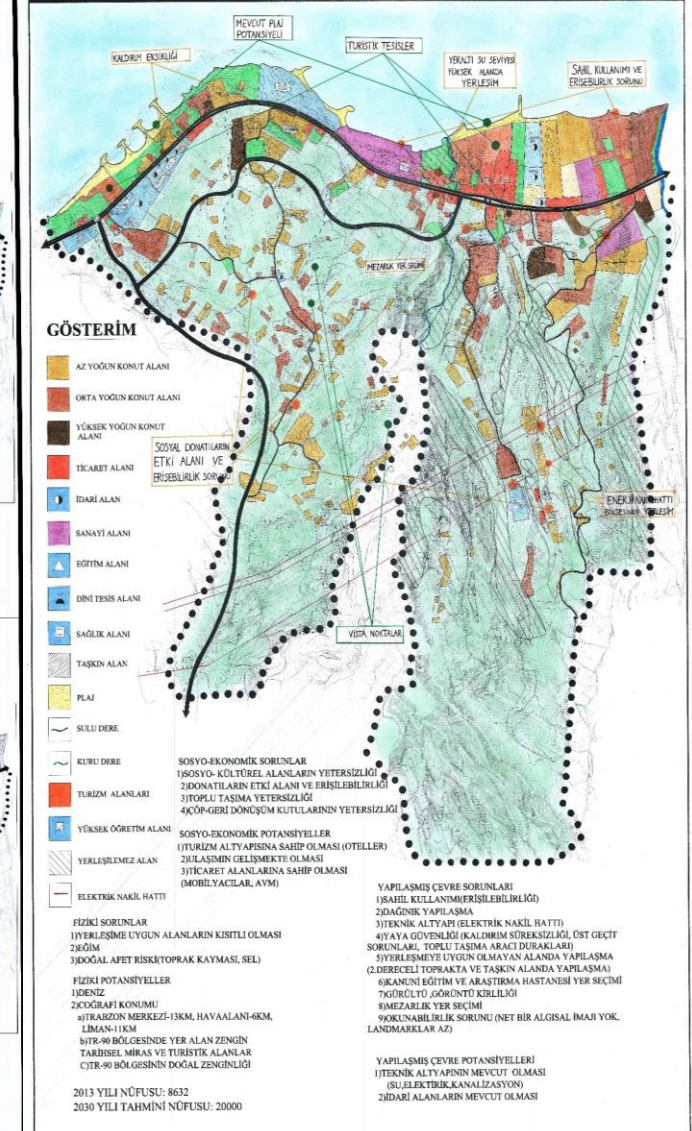

Öğrenciler: Esen Sena Mollaoğlu, Atai Samyibek Uulu

Çalışma Alanı: Yalınca / Trabzon

Konu: Senaryo, Nazım İmar planı

Ölçek: 1/5000

KTÜ ŞEHİR VE BÖLGE PLANLAMA BÖLÜMÜ 2013-2014 EĞİTİM ÖĞRETİM YILI GÜZ DÖNEMİ
201 PROJESİ YALINCAK - KAŞÜSTÜ SENARYO PAFTASI

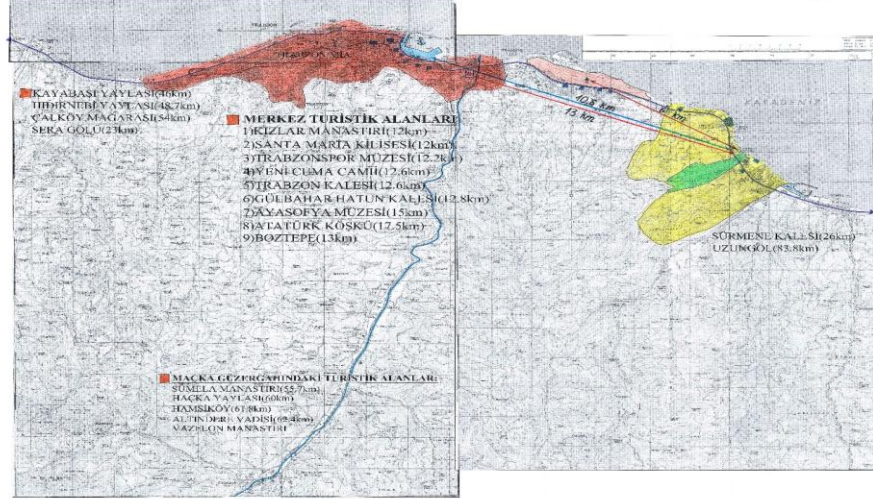

- GÖSTERİM**
- KARADENİZ SAHİL YOLU
 - ÇALIŞMA ALANI
 - TRABZON MIA
 - RİKLASYON ALANI
 - TURİSTİK ALANLAR
 - OTELLER
 - OTOPARK
 - HAVAALANI
 - LİMAN

AMAÇ: KAŞÜSTÜ VE YALINCAK'TA TRABZON VE DOĞU KARADENİZ BÖLGESİNİN TURİSTİK HİZMET MERKEZİNİN OLUŞTURULMASI

HEDEFLER: 1) TURİSTİK TESİSLERİN VE TURİZM FAALİYETLERİNİN ÇEŞİTLENDİRİLMESİ
2) TURİZME YÖNELİK ULAŞIM ALTYAPISININ GÜÇLENDİRİLMESİ
3) ÇEVRE DOSTU ULAŞIM ALTERNATİFLERİNİN GELİŞTİRİLMESİ
4) YEREL NÜFUS İLE TURİSTLER ARASINDAKİ ENTEGRASYON

MEVCUT NÜFUS	8632
PROJEKSİYON	20000

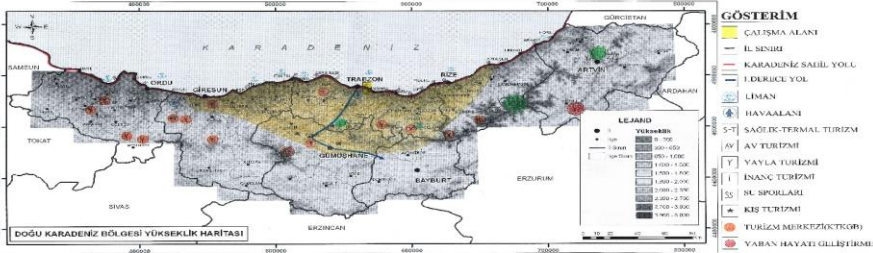

- DOĞU KARADENİZ BÖLGESİ TURİSTİK HARİTASI**
- MESAFELER:**
- ALTINDİRE M.P. (55.4 KM)
 - KAÇKAR DAĞLARI M.P. (179 KM)
 - HATILA VADİSİ M.P.(243 KM)
 - UZUNGÖL (86.6KM)
 - BOZTEPE(ORDU) (198 KM)
 - AYDER YAYLASI (144 KM)
 - KARAGÖL,ARTVİN (229 KM)
 - ÇAKIRKAYA (175 KM)
- TURİZM TÜRLERİ (TR 90 UYGULANABİLİR):**
- GELENKESEL TURİZM (DÜNLZ,KUM,GÜNEŞ)
 - İS TURİZMİ
 - BONGİE TURİZMİ
 - KARAVAN TURİZMİ
 - TARİHİ VE KÜLTÜREL TURİZM
 - YAYLA TURİZMİ
 - KİŞİ TURİZMİ
- KAMP TURİZMİ
 - EKO TURİZM
 - TRKİNG
 - DAGCILIK
 - JEEP SAFARI
 - RAFTING VE KANO

ÇALIŞMA GRUBU: 284878 ESEN SENA MOLLAOĞLU
291906 ATAİ SAMYİBEK UULU

ÖLÇEK : 1/25000

KTÜ ŞEHİR VE BÖLGE PLANLAMA BÖLÜMÜ 2013-2014 EĞİTİM ÖĞRETİM YILI GÜZ DÖNEMİ
201 PROJESİ YALINCAK - KAŞÜSTÜ NAZİM İMAR PLANI

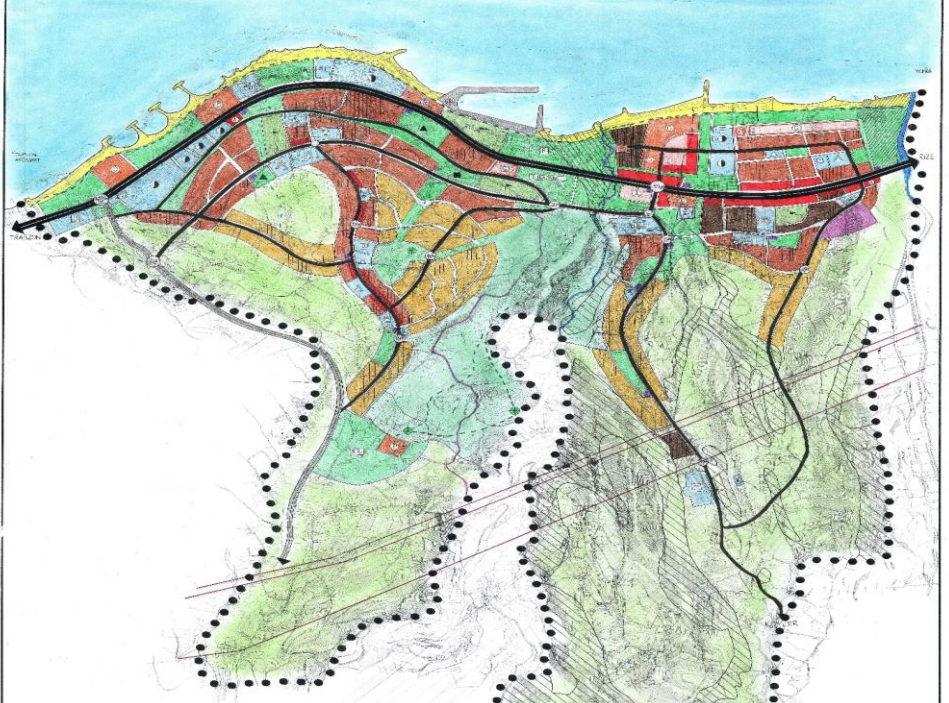

- PLAN NOTLARI:**
- 1) PLAN NOTLARINDA BELİRTİLEN HUSUSLARDA, 3194 SAYILI İMAR KANUNU VE UYGULAMA YÖNETMELİKLERİ İLE İLGİLİ MEVZUATA UYULACAKTIR.
 - 2) KARAYOLU AĞI ÇERÇEVESİNDE YAYA AKSI GİREKSİ ALTI GEÇİTLERİLE SAĞLANACAK VE ENGELLİLER İÇİN UYGUN ŞEKİLDE TASARLANACAKTIR.
 - 3) KENTSEL İŞLEVLER İÇİN GEREKLİ OTOPARKLAR ALANLAR İÇİNDE ÇÖZÜLECEKTİR.
 - 4) TARİMSAL NİTELİĞİ KORUNACAK ALANLARDAKİ MEVCUT YAPILAR KORUNACAKTIR. EN ÇOK 2 KATLI BİNA YAPILABİLECEKTİR. YAPI İNŞAAT ALANI TOPLAMI HİÇBİR KOŞULDA 250m² YI GEÇMEYECEKTİR.
 - 5) TİCARİET BÖLGELERİNİN DESNDARI KONUT ALANLARINDA, TAŞIT YOLLARINA CEPHELİ YAPILARDA, ZEMİN KATLARDA, İMALAT DIŞI PERAKENDE BİRİMLERİ YAPILACAKTIR.
 - 6) JEOLÖKİK SAKINCA VE TASHIN ALAN NEDENİYLE YERLEŞİME UYGUN OLMAYAN ALANLARDA BİNA YAPILAMAZ. BU ALANLARDA TARIM VE AĞAÇLANDIRMA YAPILABİLECEKTİR.
 - 7) JEOLÖKİK ÖNEMLİ ALANLARDA YAPILACAK BİNALARIN TEMELLERİNİN DİSTTEKİ GEYERK MALZEME HAFREZLEREK ALTTAKİ SAĞLAM ZEMİNE OTURTULACAKTIR.
 - 8) ENERJİ NAKİL HATTININ GEÇTİĞİ ALANLARDA KORUMA KUŞAĞI MESAFESİ İÇERİSİNDE BİNA YAPILAMAZ.
 - 9) YAKARAK TOM HALKIN HİZMETİNE AÇIK TUTULACAKTIR.
 - 10) KENTİN HAVA KORİDÖRLERİNİN ÖNÜNÜ KESECEK YÜKSEKLİKTE YAPI YAPILMASINA İZİN VERİLMEYECEKTİR.
 - 11) KENTSEL YEŞİL ALANLARDA GÜNÜBİRLİK KULLANILMA YÖNELİK EĞLENME, DİNLENME, PİKNIK İHTİYAÇLARININ KARŞILANABİLECEĞİ LOKANTA, KAHVEHANE, ÇAYBAĞÇISI, BÖFE, OTOPARK GİBİ KULLANIMLAR İLE TENİS, YÖZME, MİNGOLF, PAINTBALL, GO-KART, OKÇULUK GİBİ EĞLENCE VE SPORTEKİ FAALİYETLER YER ALACAKTIR.
 - 12) TRKİNG VE KARAVAN GEZERGİHİ BELİRLENEN ŞEKİLDE KULLANILACAKTIR.
 - 13) PARKLARIN İÇİNDE: BÖFELER, HAVUZLAR, PERGOLALAR, ÇOCUK OYUN ALANLARI, AÇIK CAHYANE VE GENEL WC DEN BAŞKA TESİS YAPILAMAZ.
 - 14) FİTİVAL ALANINDA AÇIK SINEMA ALANI, KONSER ALANI, FUAR VE PANAYIR ALANI, BÖFE, PERGOLAR, HAVUZ VE GENEL WC YAPILACAKTIR.
 - 15) BİRİNCİLİK KULÜBE ALANINDA AÇIK MANEJİ, KAPALI MANEJİ, KAFE, AHIRLAR, PONY KLÜB, FITNESS ALANI YAPILACAKTIR.
 - 16) ÇOCUK PARKLARINDA GEREKLİ ARAC GEREÇLER İLE BİRLİKTE BÖFE, PERGOLAR, HAVUZ VE GENEL WC YAPILACAKTIR.
 - 17) KÜLTÜREL TESİS ALANINDA KÜTÜPHANE, EL SANATLARI MERKEZİ, GENÇLİK KLÜPLERİ, TOPLANTI SALONLARI YER ALACAKTIR.
 - 18) SPOR ALANLARINDA FUTBOL, BASKETBOL, VOLEYBOL, TENİS, ATLETİZM GİBİ SPORTEKİ FAALİYETLER YAPILACAKTIR.
 - 19) AÇIK PAZAR ALANINDA YÖRESEL EL SANATLARI VE AKSESUAR MAĞAZALARI, PERGOLAR, KÜÇÜK KAFE VE RESTORANLAR YER ALACAKTIR.
 - 20) SPOZAL ALANINDA HAVUZ, AKVARYUM İLE BİRLİKTE SÖRF, KANO GİBİ SPORTEKİ FAALİYETLER YER ALACAKTIR.

ÇALIŞMA GRUBU: 284878 ESEN SENA MOLLAOĞLU
291906 ATAİ SAMYİBEK UULU

ÖLÇEK : 1/5000

KTÜ ŞEHİR VE BÖLGE PLANLAMA BÖLÜMÜ 2013-2014 EĞİTİM ÖĞRETİM YILI GÜZ DÖNEMİ
201 PROJESİ YALINCAK-KAŞÜSTÜ YERLEŞİLEBİLİRLİK ANALİZ PAFTASI

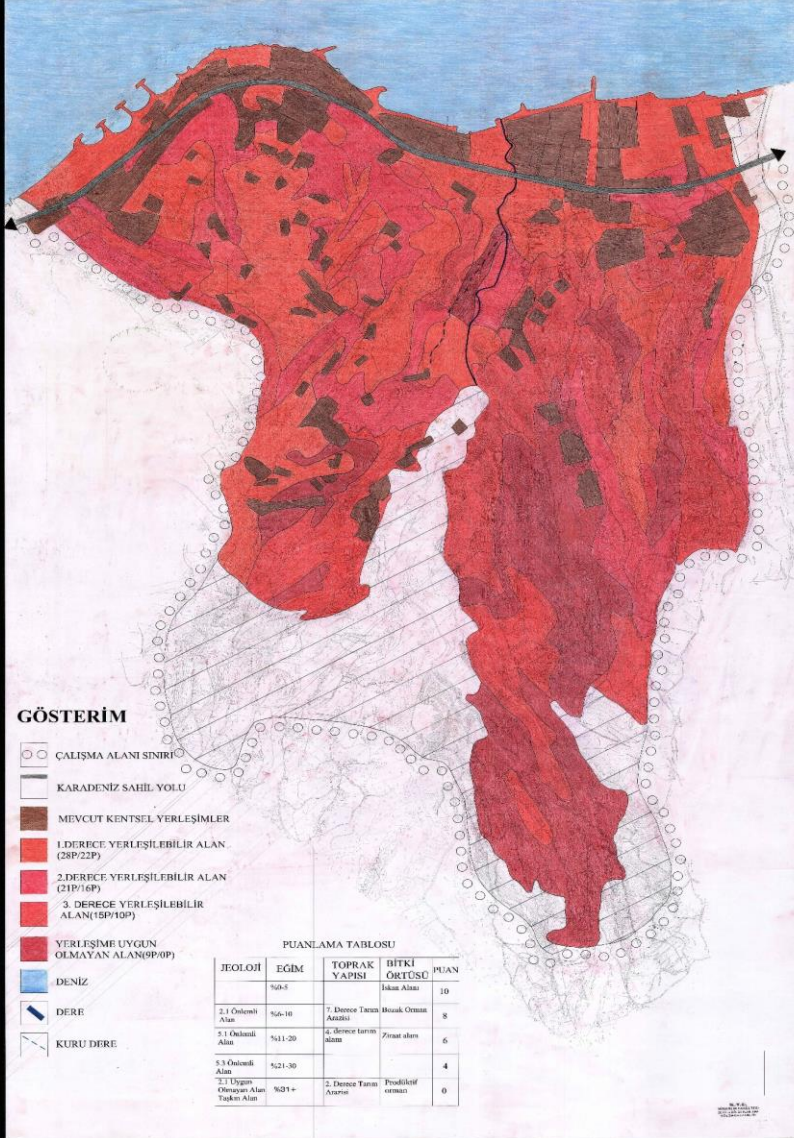

KTÜ ŞEHİR VE BÖLGE PLANLAMA BÖLÜMÜ 2013-2014 EĞİTİM ÖĞRETİM YILI GÜZ DÖNEMİ
201 PROJESİ YALINCAK - KAŞÜSTÜ SENTEZ PAFTASI

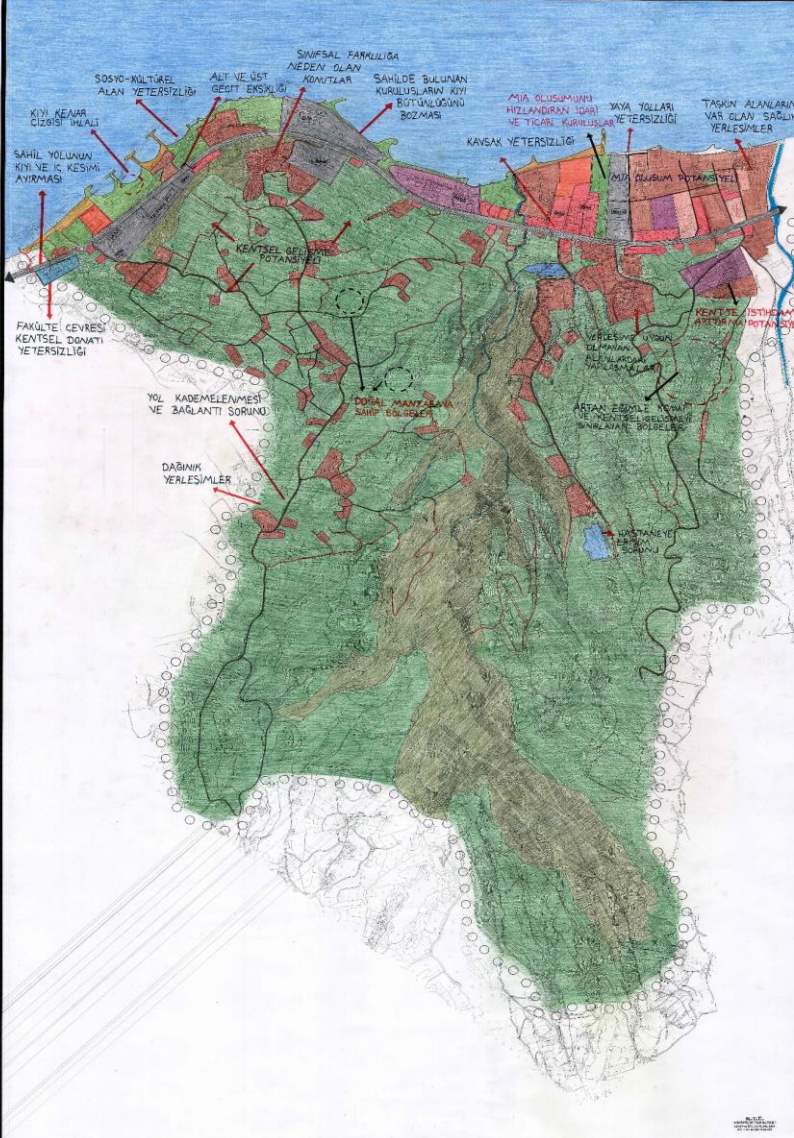

KTÜ ŞEHİR VE BÖLGE PLANLAMA BÖLÜMÜ 2013-2014 EĞİTİM ÖĞRETİM YILI GÜZ DÖNEMİ
201 PROJESİ YALINCAK - KAŞÜSTÜ SENARYO PAFTASI

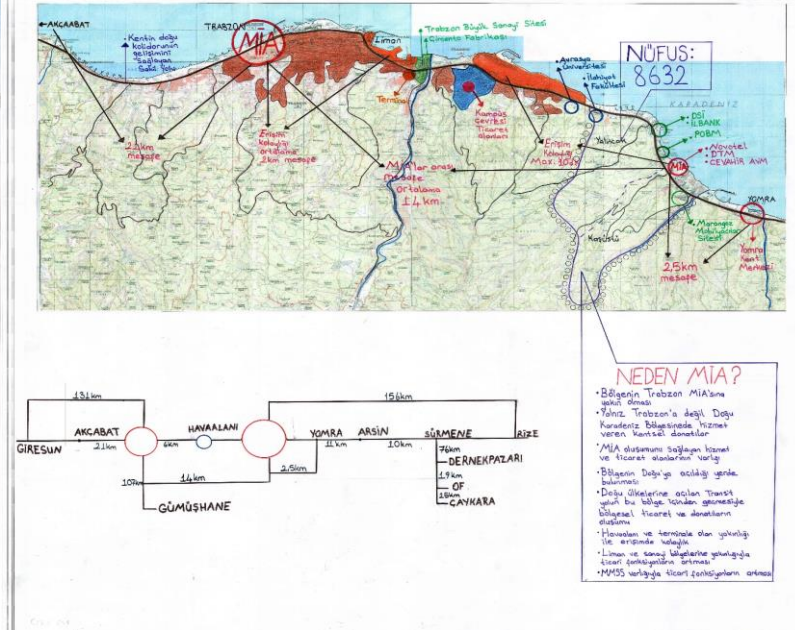

AMAÇ : TRABZON KENT BÖLGESİNİN DOĞU AKSİ ÜZERİNDE ALT MERKEZ / MIA OLUŞTURMAK.

- ULAŞIMDAKİ HEDEFLER :**
- KENTTE ERİŞİMİN YOĞULUĞUN YÜKSEK OLDUĞU ALANLAR OLUŞTURMAK.
 - SAHİL YOLUNU RAHATLATMAK AMACIYLA VAR OLAN ULAŞIM SİSTEMİNE EK OLARAK YENİ ULAŞIM AKSLARI OLUŞTURMAK.
 - YETERSİZ ULAŞIM ALTYAPILARINI GÜÇLENDİREREK OLUŞABİLECEK TRAFİK SORUNLARINI ÖNLEMEK.
 - KONUT BÖLGESİNDEKİ TRAFİĞİ SAHİL YOLUNDAN AYIRARAK ULAŞIMI RAHATLATMAK.
- TİCARİ HEDEFLER :**
- KENTTE İSTİHDAMIN YÜKSEK OLDUĞU ALANLAR OLUŞTURMAK.
 - KENTİ TİCARİ İŞLEMLERİN YOĞUN OLDUĞU BÖLGE HALİNE GETİRMEK.
 - BÖLGE POTANSİYELLERİNİ KULLANARAK TİCARİ ALANLAR OLUŞTURMAK.
 - ÜRETİCİ SERVISLERİN YOĞUNLUĞUNU ARTTIRMAK.
- KAMUSAL HEDEFLER :**
- YALINCAĞ KAŞÜSTÜNE TAŞINACAK BİRİMLERİ BİRBİRİYLE İLİŞKİLİ KAMU KURUMLARINDAN SEÇMEK.
 - SAHİL KENARINDA BULUNAN KAMU ALANLARININ KIYI ALANINDA SOSYAL TESİS ALANLARI OLUŞTURMAK.
- SOSYAL HEDEFLER :**
- KÜLTÜREL VE SINIFSAK FARKLILIKLARA BAĞLI OLMADAN TÜM KENTE YÖNELİK ETKİNLİKLERİN BULUNDUĞU ALANLAR OLUŞTURMAK.
 - İNSANLARIN SOSYO-KÜLTÜREL İHTİYAÇLARINI KARŞILAYABİLECEKLERİ YAŞAM ALANLARI OLUŞTURMAK.
 - BÖLGEDEKİ GELENEKSEL İŞLEMLERİ TURİZME SUNARAK KÜLTÜREL ETKİLEŞİMİ SAĞLAMAK.

MEVCUT NÜFUS	PROJEKSİYON NÜFUSU
8624	30000

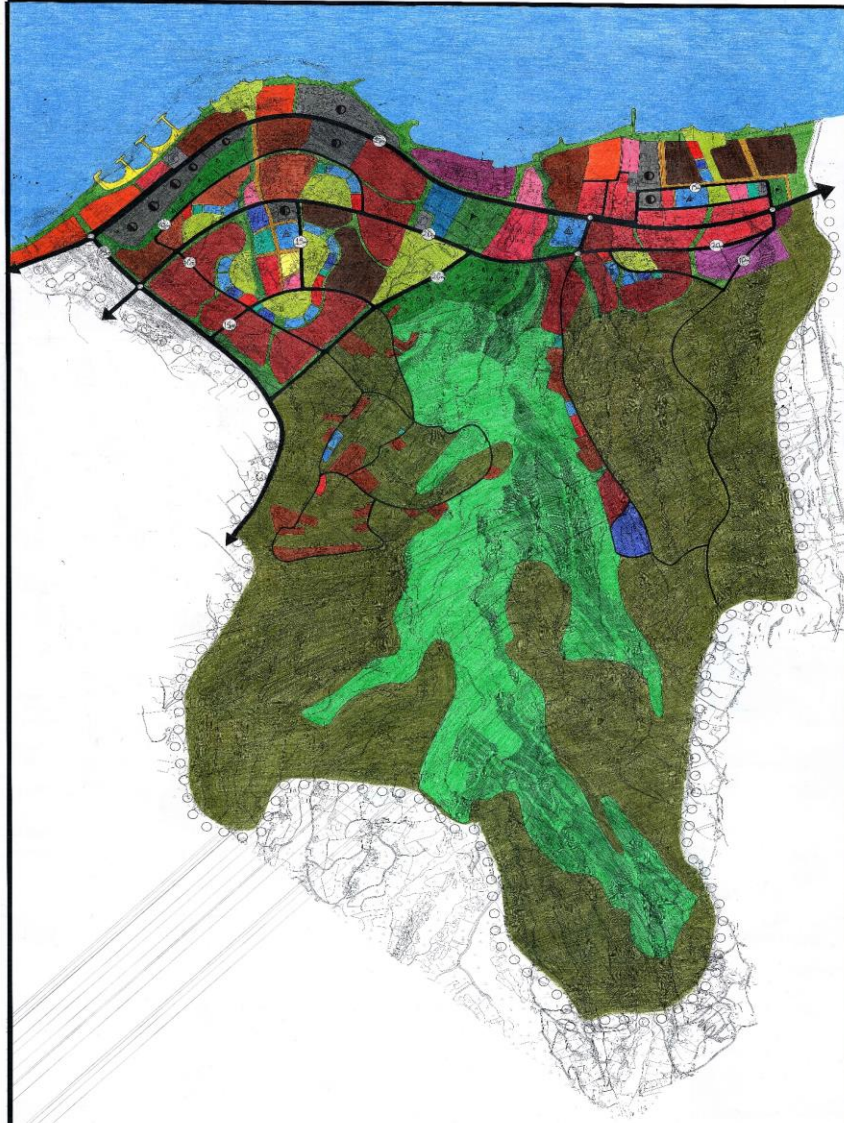
KTÜ ŞEHİR VE BÖLGE PLANLAMA BÖLÜMÜ 2013-2014 EĞİTİM ÖĞRETİM YILI GÜZ DÖNEMİ
201 PROJESİ YALINCAĞ - KAŞÜSTÜ YAPISAL PLAN PAFTASI

GÖSTERİM

- ○ ÇALIŞMA ALANI SINIRI
- MEVCUT KONUT ALANLARI
- YÜKSEK YOĞUNLUKLU KONUT ALANI
- ORTA YOĞUNLUKLU KONUT ALANI
- DÜŞÜK YOĞUNLUKLU KONUT ALANI
- TİCARET
- MİA TİCARETİ
- GÜNÜBİRLİK TUİZM ALANI
- DERE
- SANAYİ ALANI
- ENERJİ NAKİL HATTI KORUMA KUŞAĞI
- AÇIK VE YEŞİL ALAN
- PARK
- KENT PARKI
- KENT ORMANI
- KENT PAZARI
- MEYDAN
- YÖNETİM MERKEZLERİ
- İLKÖĞRETİM TESİSLERİ ALANI
- ORTAÖĞRETİM TESİSLERİ ALANI
- SAĞLIK TESİSLERİ ALANI
- DİNİ TESİS ALANI
- SOSYO-KÜLTÜREL ALAN
- KAPALI-AÇIK SEMT SPOR ALANI
- KARADENİZ SAHİL YOLU
- 1.DERECE YOL
- 2.DERECE YOL
- 3.DERECE YOL
- 4.DERECE YOL
- ANA YAYA YOLU
- YAYA YOLU
- GENEL OTOPARKLAR
- BENZİN İSTASYONU
- KONAKLAMA ALANI

AZAZI KULLANIMI	MEVCUT ALAN (ha)	STANDART (kiş/m ²)	OLMASI GEREKEN (ha)	ÖNERİLEN (kiş/m ²)
IDARI TESİS ALANI	34.45 ha	3 m ²	9 ha	33.5 ha
SAĞLIK TESİSLERİ ALANI	2.07 ha	2 m ²	6 ha	3.93 ha
DİNİ TESİS ALANI	1.30 ha	0.5 m ²	1.5 ha	1.93 ha
SOSYO-KÜLTÜREL ALAN	-	1.5 m ²	4.5 ha	5 ha
İLKÖĞRETİM TESİSLERİ ALANI	0.67 ha	4 m ²	12 ha	11.33 ha
ORTAÖĞRETİM TESİSLERİ ALANI	0.24 ha	3 m ²	9 ha	8.76 ha
YEŞİL ALAN	-	10 m ²	30 ha	-
SPOR ALANI	-	1.5 m ²	4.5 ha	6 ha
SANAYİ ALANI	7.35 ha	-	-	8.5 ha
TİCARET ALANI	21.40 ha	1.06 m ²	3.1 ha	28.5 ha

ÖNERİLEN KONUT ALANI	YOĞUNLUK (kiş/ha)	ALAN (ha)
ÇOK YOĞUN	400	16.5 ha
ORTA YOĞUN	300	35.5 ha
AZ YOĞUN	150	15 ha

MEVCUT NÜFUS	PROJEKSİYON NÜFUSU
8624	30000

PLAN NOTU :Kıyıda en az seksen metreye kadar olan alanlar yerleşime açılmayacaktır.
Prodiktif orman alanlarında yerleşime izin verilmeyecektir.
Taşkın alanlarından ikiyüz metreye kadar arazide yerleşime izin verilmeyecektir.
Enerji nakil hattı koruma kuşağında bulunan mevcut yapıların varlığı devam edecek fakat yeni yapılaşmalar olmayacaktır.

KTÜ ŞEHİR VE BÖLGE PLANLAMA BÖLÜMÜ 2013-2014 EĞİTİM ÖĞRETİM YILI GÜZ DÖNEMİ
201 PROJESİ YALINCAĞ - KAŞÜSTÜ LEJANT GÖSTERİM PAFTASI

○ ○ ÇALIŞMA SINIRI

■ TİCARET ALANI

■ SANAYİ ALANI

■ AKAR DERE

■ KURU DERE

■ PODT

■ BENZİN İSTASYONU

■ EĞİTİM ALANI

■ SAĞLIK ALANI

■ DİNİ TESİS ALANI

■ KAMU ALANI

■ KONUT ALANI

■ KONAKLAMA

■ PLAĞ

■ TARIM ALANI

■ AĞAÇLIK ALANI

■ ÇALILIK

■ DEVLET KARAYOLU

■ ASFALT YOL

■ STABİLİZE YOL

■ BALIKÇI BARINAĞI

■ YEŞİL ALAN

■ FİNDİKLİK

■ İNŞAAT ALANI

■ HARFİYAT ALANI

İŞLEVLER	STANDART	2013		
		MEVCUT ALAN	GEREKLİ ALAN	ÖNERİLEN ALAN
İLKÖĞRETİM	4m ²	0.67ha	1.6 ha	1ha
ORTAÖĞRETİM	3m ²	0.24ha	0.36ha	0.12ha
SAĞLIK	2m ²	2.07ha	6ha	3.03ha
YEŞİL ALAN	10m ²		30ha	

MEVCUT NÜFUS	8632
PROJEKSİYON NÜFUSU	30000
HANE HALKİ BÜYÜKLÜĞÜ	3.6
ÇALIŞAN SAYISI	11000

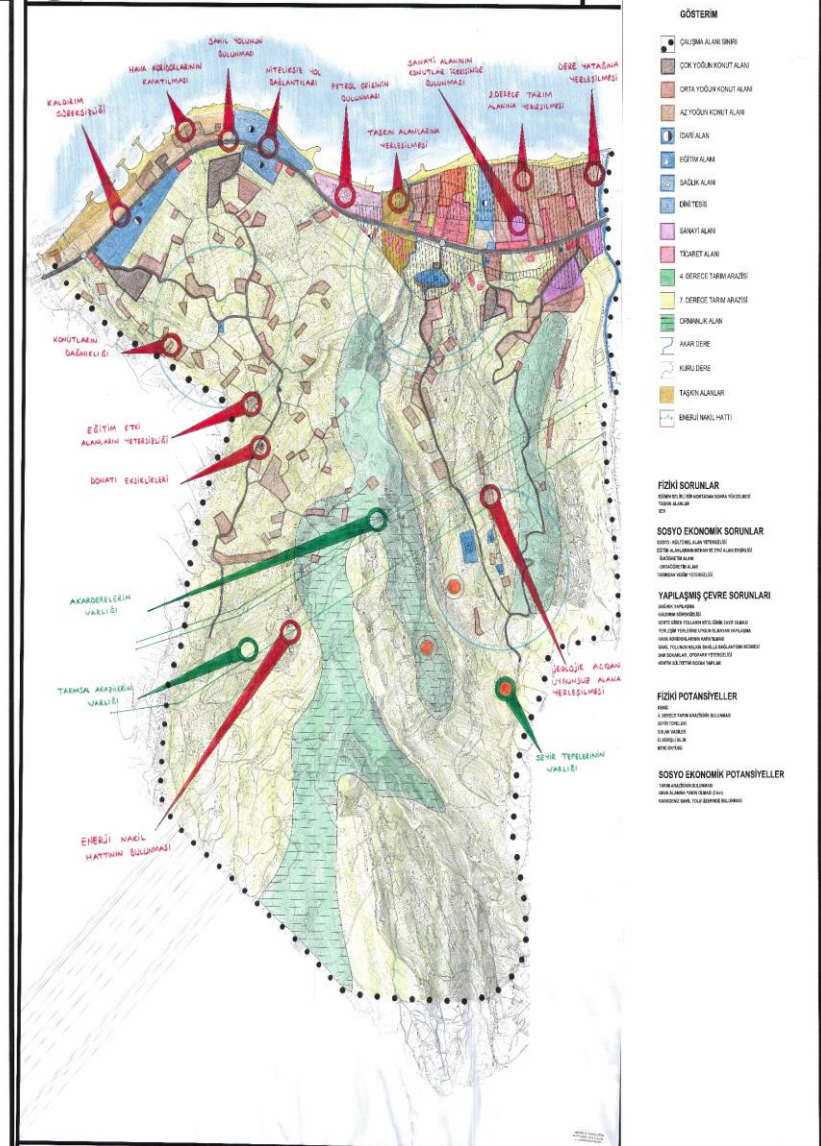
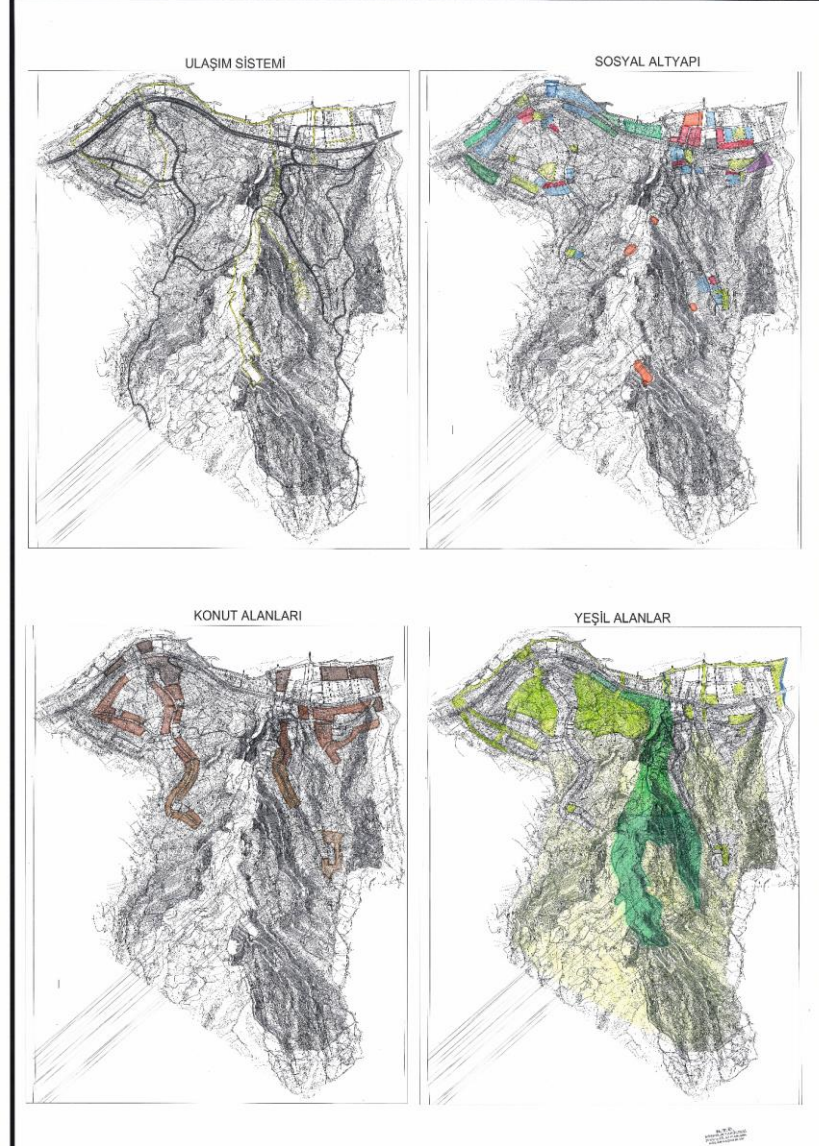
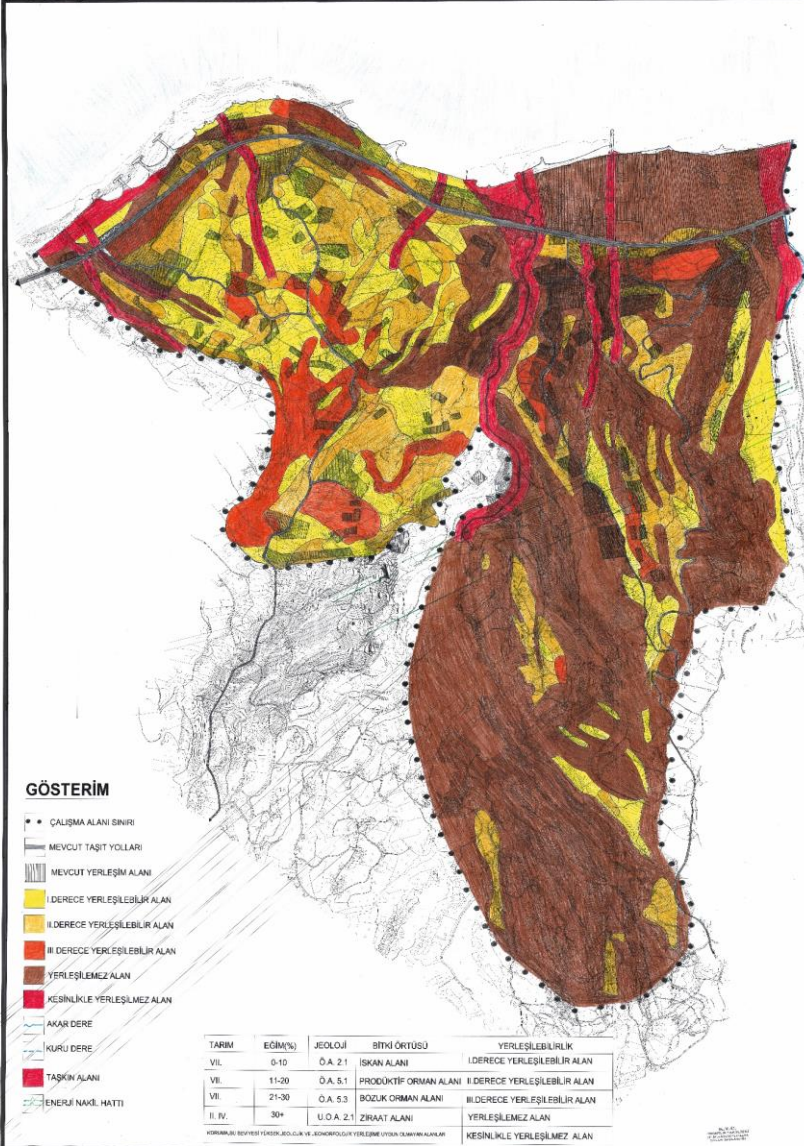



KTÜ ŞEHİR VE BÖLGE PLANLAMA BÖLÜMÜ 2013-2014 EĞİTİM ÖĞRETİM YILI GÜZ DÖNEMİ
201 PROJESİ YALINCAK - KAŞÜSTÜ SENARYO PAFTASI

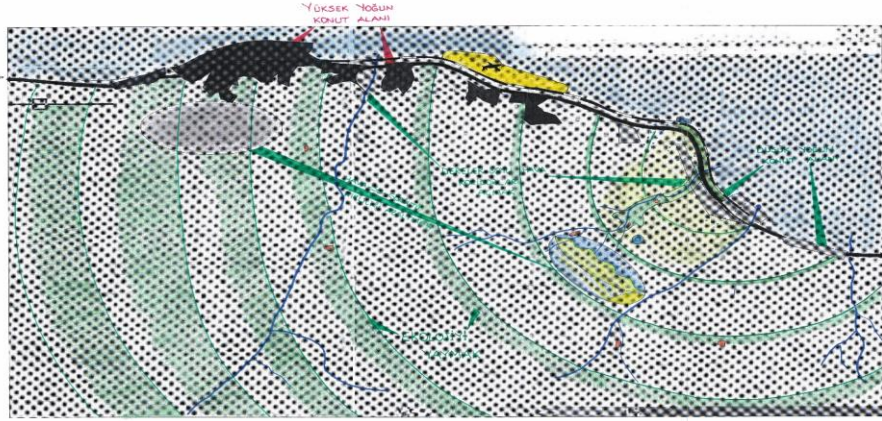

GÖSTERİM

ÇALIŞMA SINIRI	KURU DERE	DALGA ENERJİSİ
TAŞIT YOLU	TARIM ALANLARI	RÜZGAR TÜRBİNİ
TOPLU TAŞIMA GÖZERGAHI	KENT PARKI	EKOLOJİK KENT YAYILMA ALANI
TRABZON YERLEŞİM ALANI	KENT ORMANI	
KAŞÜSTÜ-YALINCAK YERLEŞİM ALANI	BOTANİK BAĞÇE	
AKAR DERE	SEYİR TEPELERİ	

AMAÇ

KAŞÜSTÜ VE YALINCAKTA EKOLOJİK, MEKANSEL, EKONOMİK, KÜLTÜREL SÜRDÜRÜLEBİLİRLİĞİN SAĞLANDIĞI BİR KENT TASARLAMAK

HEDEFLER

- 1-YEŞİL ALANLARIN ARTIRILMASI
- 2-TEMİZ ENERJİ KULLANIMI
- 3- EKOLOJİK TABANLI KENTSEL, MEKANSEL VE MİMARİ YAPILARIN PLAN VE TASARIMI
- 4- ÇEVRE DOSTU UYUMLU MALZEMELERİN KULLANIMI
- 5- TOPLU TAŞIMA ARAÇLARI, YAYGINLAŞTIRMAK
- 6- SİKLET VE YAYA AĞIRLIKLILU ULAŞIMI ARTTIRMAK
- 7- İMAR PARSELLERİ VE MİMARİ YAPILARIN TASARIMINDA MİKROKİMLİME VERİLERİNE (GÖNŞENLME, RÜZGAR YÖNLERİ, İSİ) UYGUN TASARLANMALI
- 8- DÜŞÜK YOĞUNLUKLULU KENTSEL ALANLAR TASARLANMALI

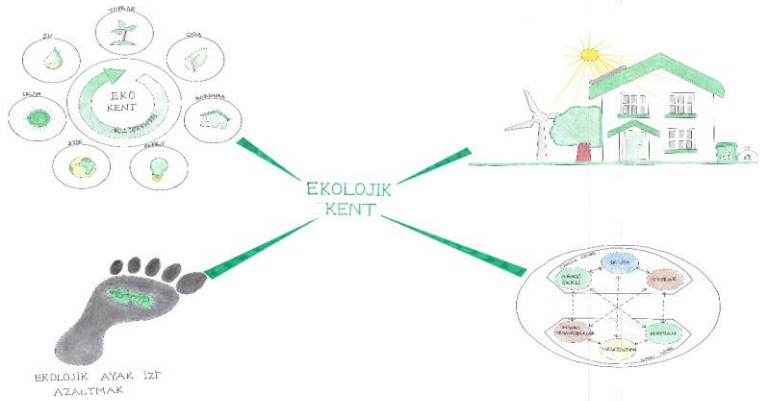

KTÜ ŞEHİR VE BÖLGE PLANLAMA BÖLÜMÜ 2013-2014 EĞİTİM ÖĞRETİM YILI GÜZ DÖNEMİ
201 PROJESİ YALINCAK - KAŞÜSTÜ NAZİM İMAR PLANI

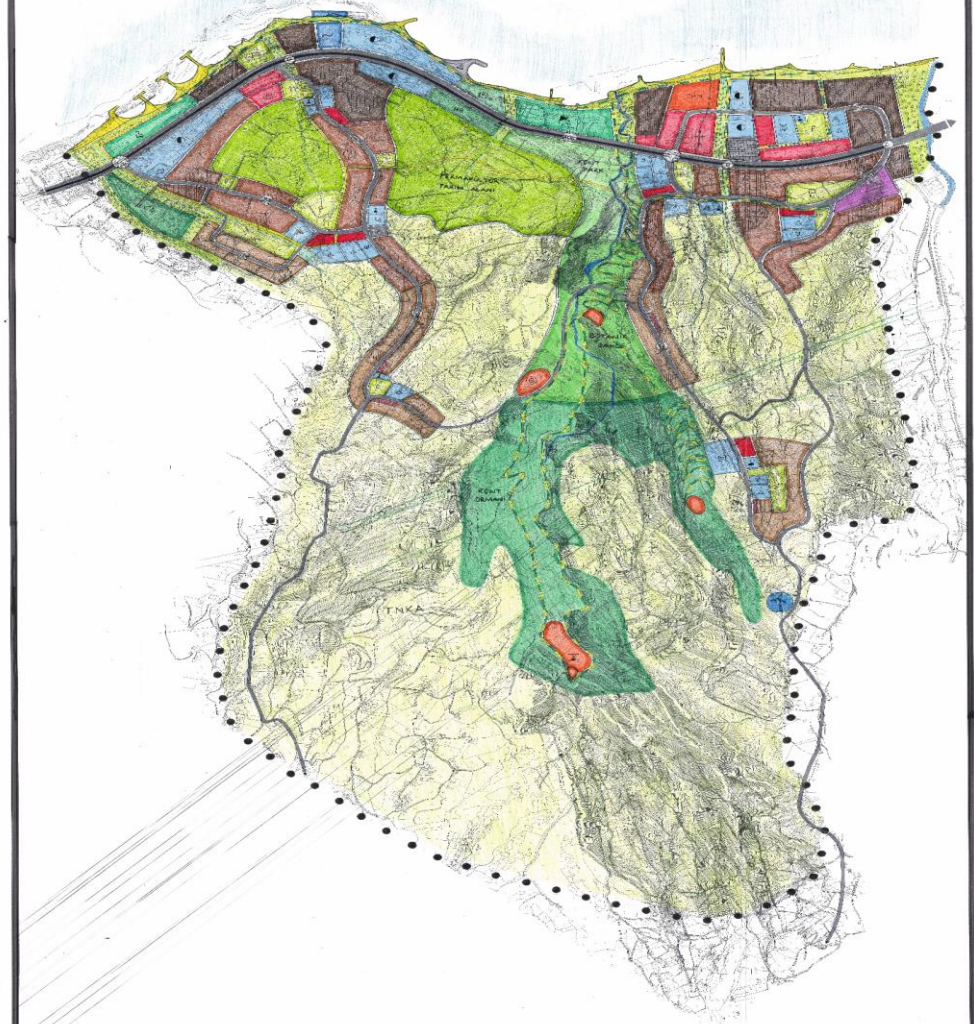

Öğrenciler: Netice Demir, Sina Zakareyya
Çalışma Alanı: YalıncaK / Trabzon
Konu: Yerleşime Uygunluk, Sentez
Ölçek: 1/5000

KTÜ ŞEHİR VE BÖLGE PLANLAMA BÖLÜMÜ 2013-2014 EĞİTİM ÖĞRETİM YILI GÜZ DÖNEMİ
201 PROJESİ YALINCAK - KAŞÜSTÜ YERLEŞİLEBİLİRLİK PAFTASI

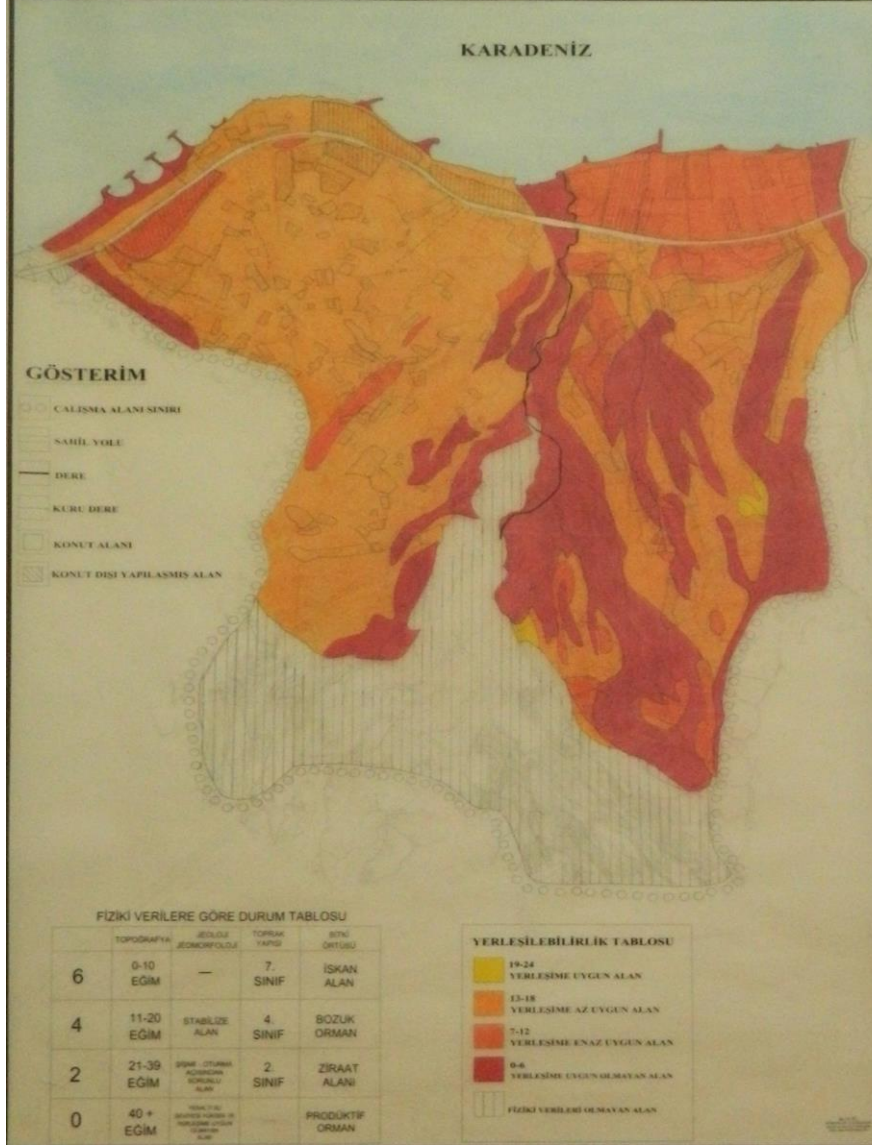

ÇALIŞMA GRUBU: 264939 NETİCE DEMİR - 292220 SİNA ZAKAREYYA

ÖLÇEK : 1/5000

KTÜ ŞEHİR VE BÖLGE PLANLAMA BÖLÜMÜ 2013-2014 EĞİTİM ÖĞRETİM YILI GÜZ DÖNEMİ
201 PROJESİ YALINCAK - KAŞÜSTÜ SENTEZ PAFTASI

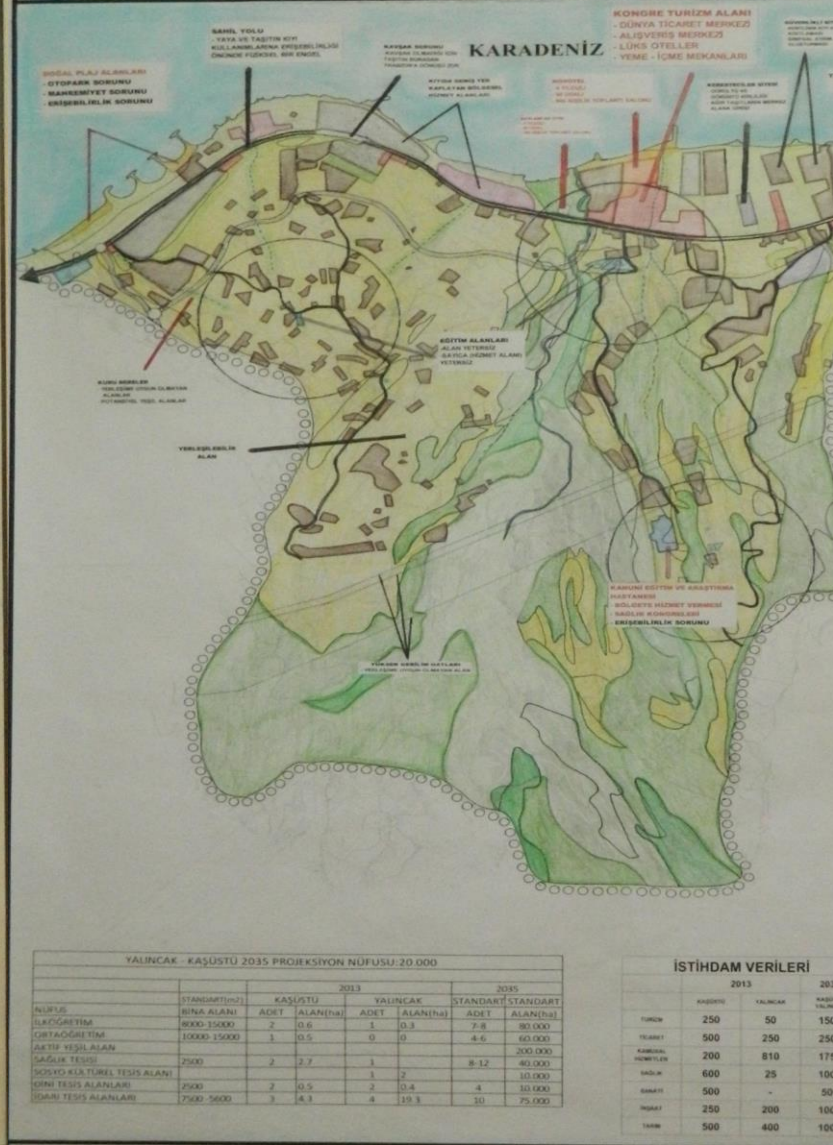

ÇALIŞMA GRUBU: 264939 NETİCE DEMİR - 292220 SİNA ZAKAREYYA

ÖLÇEK : 1/5000

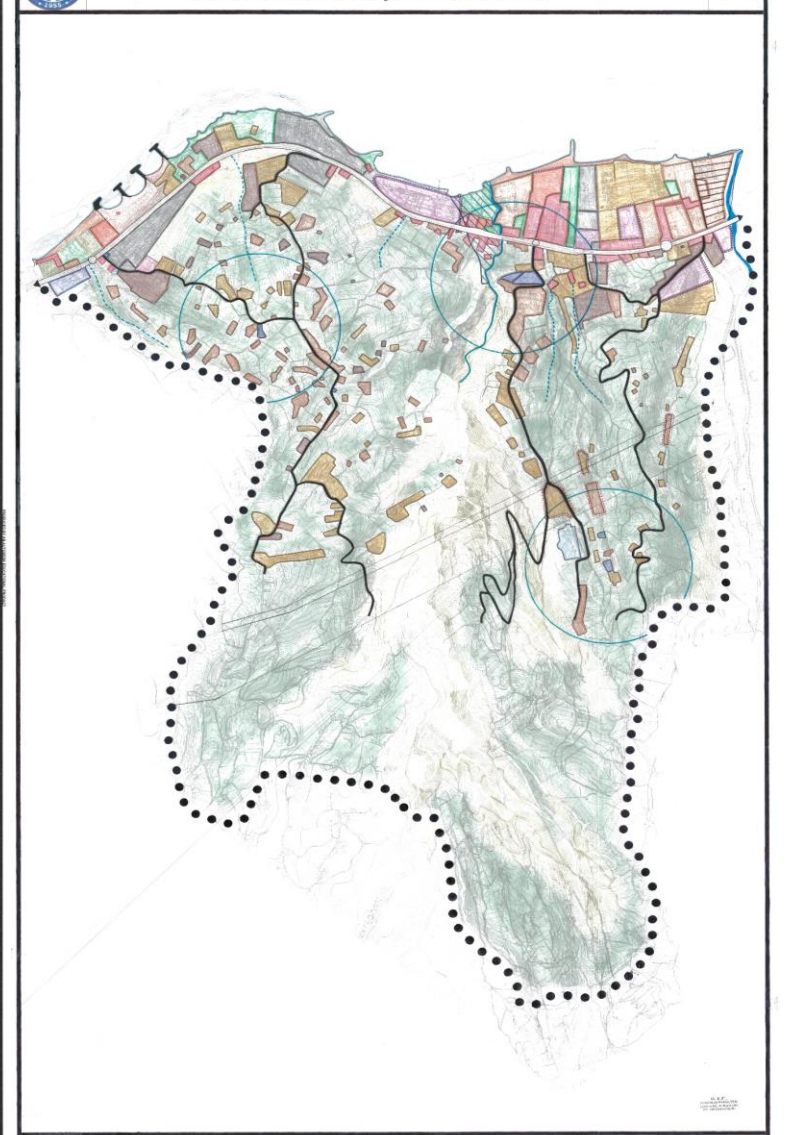
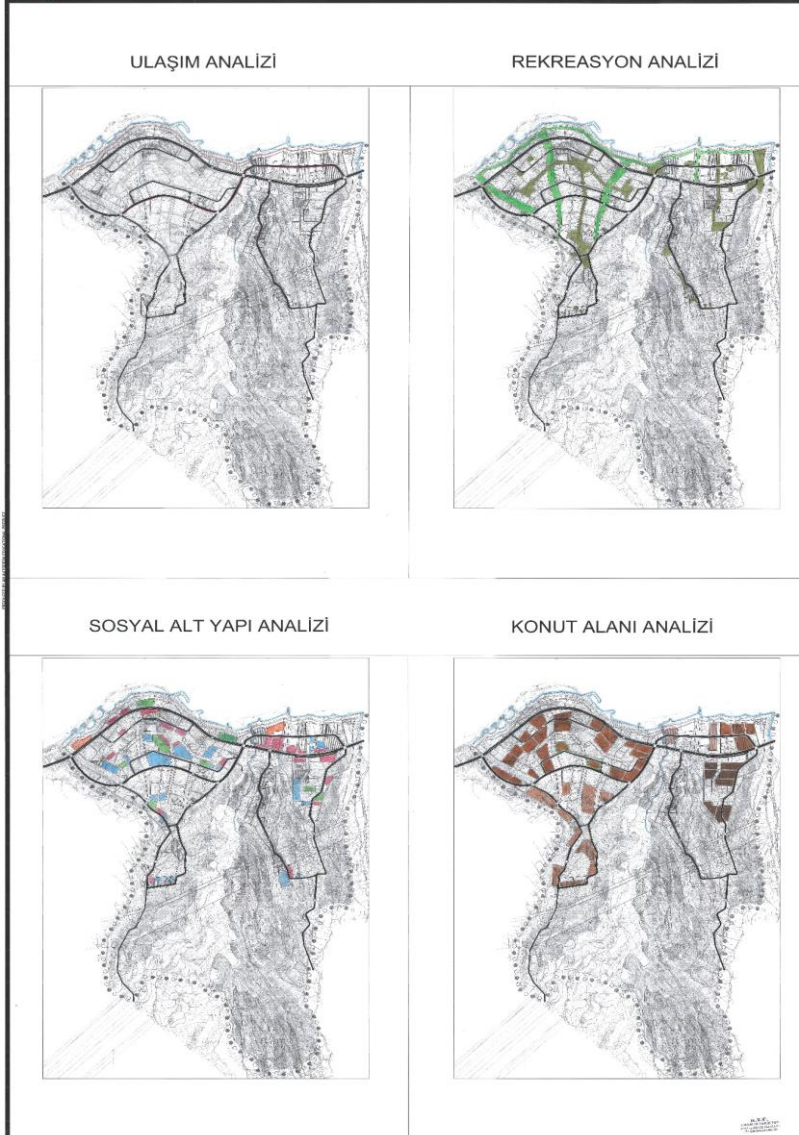
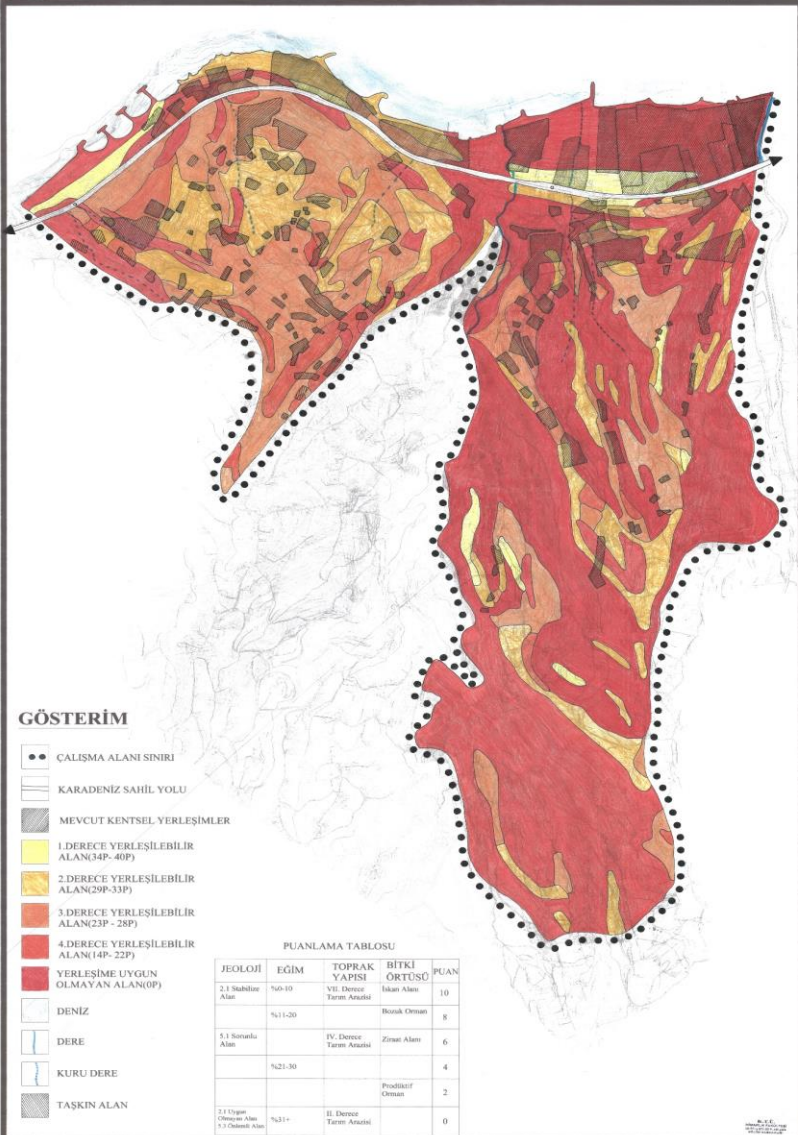



İNSAN + KENT + ÇEVRE = EKO KENT

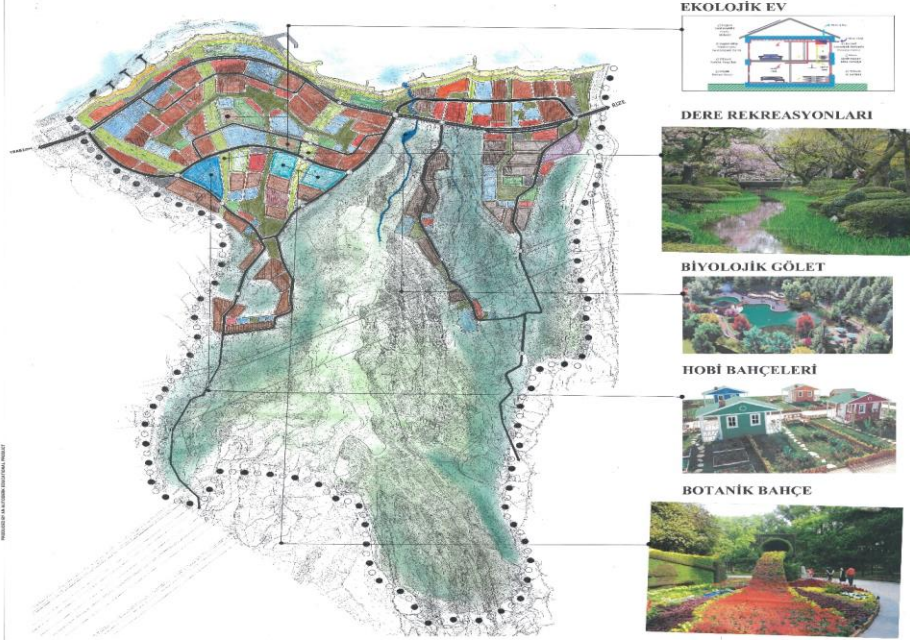

DERE REKREASYONLARI



BIYOLOJİK GÖLET



HOBİ BAĞÇELERİ



BOTANİK BAĞÇE



HEDEF 1

ÇEVREYE DUYARLI

EKOSİSTEMİ KORUYAN
İKLİME DENGELİ
GÖRSEL DENGELİ
TOPOĞRAFYAYA UYGUN
GELENEKSEL DOKU

HEDEF 2

KÜRESEL İSINMANIN ETKİSİNİ MİNİMUMA İNDİRMEK CO2
SALINIMINI AZALTMAK

TOPLU TAŞIMAYA TEŞFİK ETMEK
YAYA VE BİSİKLET ULAŞIMINA TEŞFİK ETMEK

SÜRDÜRÜLEBİLİR ULAŞIM İLE ULAŞIMDA ENERJİ VERİMLİLİĞİNİ
SAĞLAMAK

HEDEF 3

DOĞAL YEŞİL ALANLARIN KORUNMASI VE ETKİN KULLANIMI

AMAÇ

KAŞÜSTÜ VE YALINCAĞ'DA İNSAN, KENT
VE ÇEVRE BÜTÜNTÜĞÜNÜ SAĞLAYARAK
2030'UN EKOLOJİK YAŞAM MERKEZİ
HALİNE GETİRMEK.

EKOLOJİK YERLEŞME DOKUSU

BİNA VE BİNA ADALARI
YOLLAR VE MEYDANLAR
REKREASYON VE YEŞİL ALANLAR
KENTSEL İMAJ VE SOSYAL YAŞAM

BİLGİ PANOLARI

BİLGİLENDİRME
YÖNLENDİRME
KENTLİNİN KATILIMI
FARKINDALIK
YÖNLENDİRME

KAŞÜSTÜ & YALINCAĞ

