

T.C.
Orman ve Su İşleri
Bakanlığı



(Yaban keçileri - Foto: Ş.Başkaya)

YABAN KEÇİSİ (*Capra aegagrus*) SAYIMI ve BÜYÜK YIRTICI MEMELİLERİN ARAŞTIRILMASI

Giresun, Şebinkarahisar ve Çamoluk

14-18 Mayıs 2013

T.C.
Orman ve Su İşleri Bakanlığı
Doğa Koruma ve Milli Parklar Genel Müdürlüğü
12. Bölge Müdürlüğü, Artvin Şube Müdürlüğü

Telefon : 0466.2126048
Belgegeçer : 0466.2126049
E - Posta : artvin@ormansu.gov.tr
Web: www.artvin.ormansu.gov.tr

T.C.
Karadeniz Teknik Üniversitesi
Orman Fakültesi
Yaban Hayatı Ekolojisi ve Yönetimi Bölümü

Telefon : 0462.3772824
Belgegeçer : 0462.3257499
E - Posta : baskaya@ktu.edu.tr
Web : www.orman.ktu.edu.tr

Yaban keçisi (*Capra aegagrus*) Sayımı ve Büyük Yırtıcı Memelilerin Araştırılması,
Doğa Koruma ve Milli Parklar Genel Müdürlüğü, 12. Bölge Müdürlüğü ile
Karadeniz Teknik Üniversitesi, Orman Fakültesi, **Yaban Hayatı Ekolojisi ve Yönetimi Bölümü** işbirliğinde,
Giresun ili, Şebinkarahisar ilçesi'nin Karagöl Dağı (3107 m), Kırklar Dağı (3038 m), Tutak Dağı (2637 m) ve
Herek Dağı (2360 m) ile Giresun ili, Çamoluk ilçesi'nin Gürçalı Köyü, Eliğe Üstü Mevkiinde
14-18 Mayıs 2013 tarihleri arasında yapılmıştır.

* Bu dökümanın herhangi bir kısmı, ilgili kurumlardan izin alınmadan yayınlanamaz.

Giresun;

Giresun ili, Şebinkarahisar ilçesi Dereköy; Sorgun, Bülbülsivri Tepe, Korlon Tepe, Eskine Yaylası; Yemlikçayır Tepe, Yanık Tepe, Kurbankayası, İyneriş Yayla, Çimenler Yayla; Çayır Tepe, Çalbaşı Tepe

15 Mayıs 2013

Hava açık, öğleden sonra yağışlı,

Gözlemler sabah 05:30'da gün ışmasıyla başladı, öğleden sonra 15:00'a kadar sürmüştür (05:30 – 15:00)

Ekipler	Gözlem Yeri	Koordinat	Gözlem Sonucu
---------	-------------	-----------	---------------

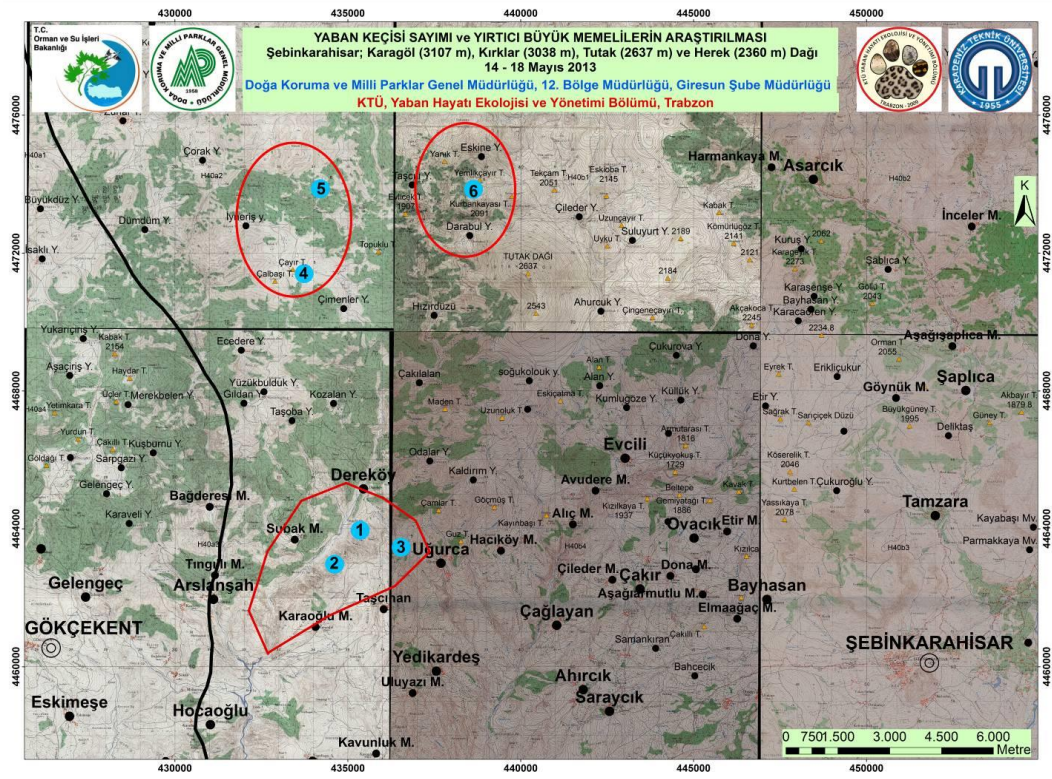

Giresun;

Giresun ili, Şebinkarahisar ilçesi; Tutak dağı

16 Mayıs 2013

Gözlem 16 Mayıs 2013 tarihinde saat 10:00- 19:00'da açık havada, öğleden sonra yer yer yağışlı havada yapılmıştır.

Ekipler	Gözlem Yeri	Koordinat	Gözlem Sonucu
---------	-------------	-----------	---------------

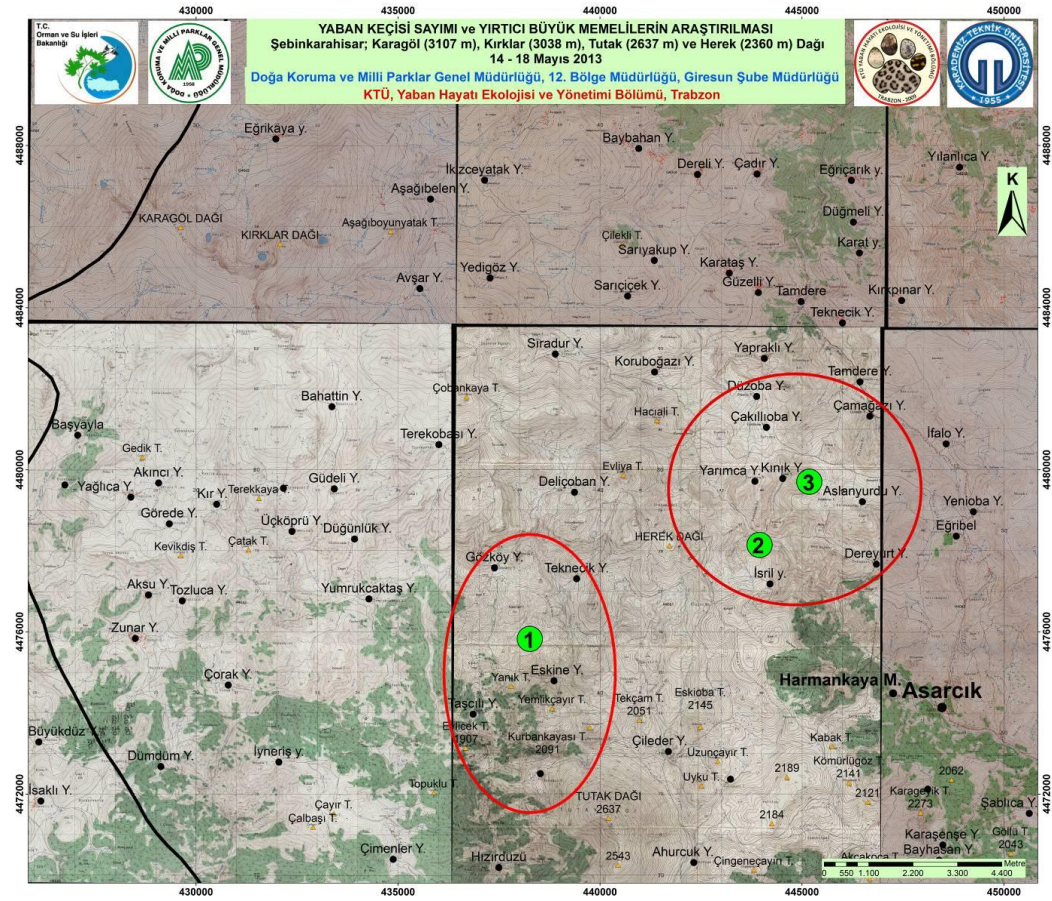

Giresun;

Giresun İli, Çamoluk İlçesi Gürçalı Köyü, Eliğe üstü

17 Mayıs 2013

Gözlem 17 Mayıs 2013 tarihinde saat 10:00- 16:00'da açık havada yapılmıştır.

Ekipler	Gözlem Yeri	Koordinat	Gözlem Sonucu
---------	-------------	-----------	---------------

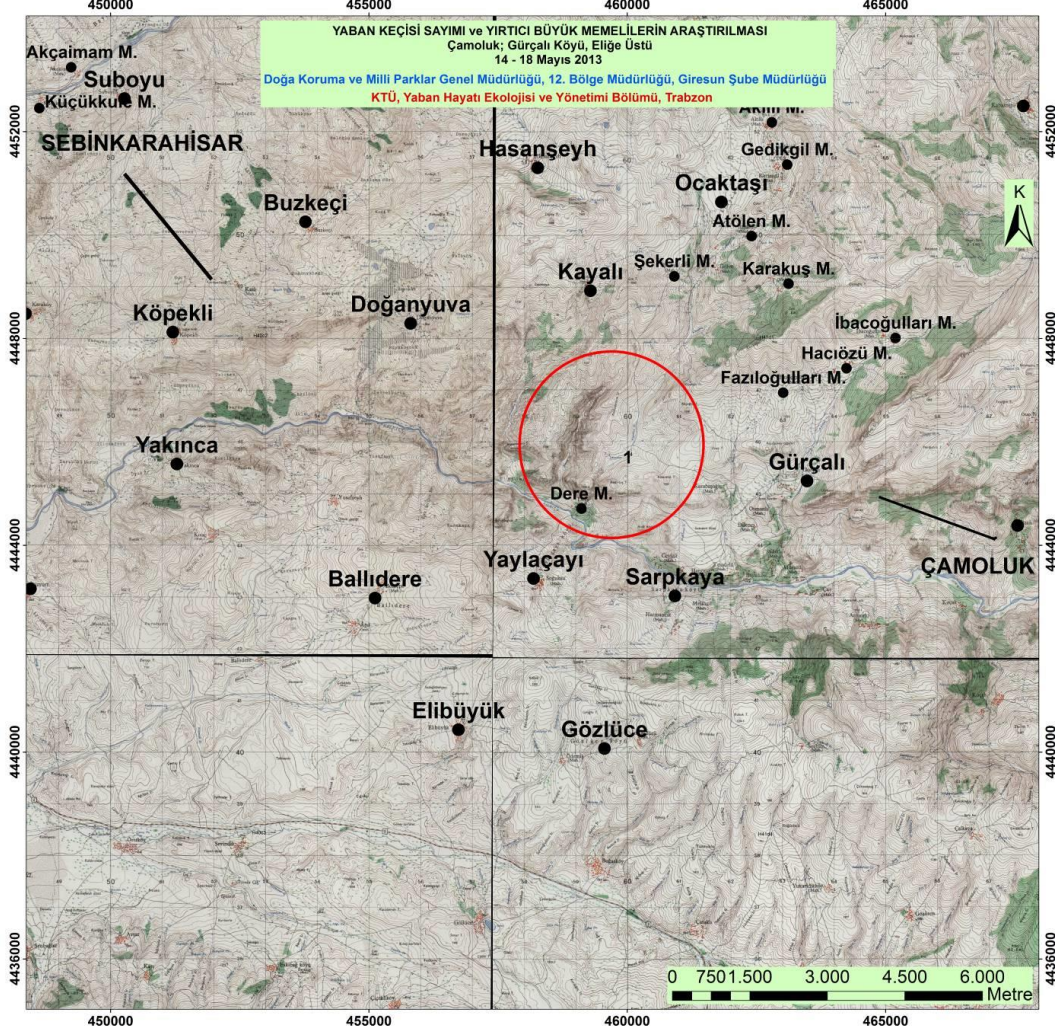



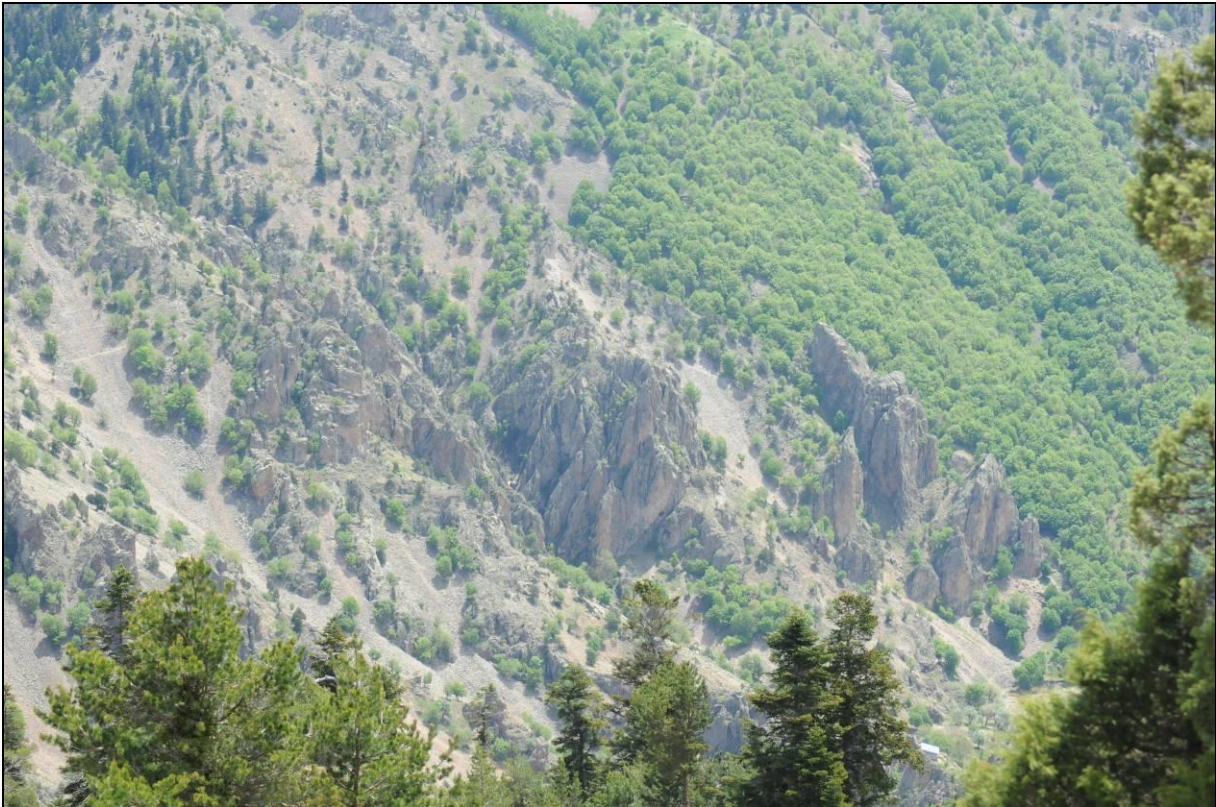

























İyneriş Yayla, Karıncalık Düzü (Yangın Kulesi)

Katılımcının Adı-Soyadı	Ünvanı ve Kurumu	Telefon – E Posta	İmza
Şağdan BASKAYA	Prof. Dr. KTÜ	0532 686 7809	
Ebubekir GÜNÖZÜ	Doc. Dr. KTÜ	0505 933 32 00	
Ahmet ARPACIK	Ar. Gör. KTÜ	05375774228	
Ertan KUOŞAN	Şb.Md. Giresun	0533 374 9439	
Zerrin AUBAY	P.T.Ü.Mim. Giresun	0532 3571958	
Özen ÖZKAYA	Tekniker Giresun	0533 212 5237	
Bilal SÖĞÜRMELİ	Or.Muh.Mem. Giresun	0533 9252 069	
Hüseyin BÖCÜK	Or. Muh. Mem. Ş. Karahisar	0537 216 11 27	
Fikri BÜÇÜK	Rehber Giresun	0537 3807736	
Ahmet SAKIR	Şoför Giresun	0535 2429818	
Cemile PANIK	Şoför Giresun	0533 654 7553	
Şeref BÖCÜK	Şoför Giresun	0530 6665528	

Doğa Koruma ve Milli Parklar Genel Müdürlüğü, 12. Bölge Müdürlüğü Giresun Şube Müdürlüğü
KTÜ, Orman Fakültesi, Yaban Hayatı Ekolojisi ve Yönetimi Bölümü, Trabzon
0532 6867809, 0462 3772824, baskaya@ktu.edu.tr